Lou Prabouissou.com

Bulletin communal n° 7

Octobre 2009

IPNS

Le mot du maire

Chères concitoyennes, chers concitoyens,
Cette année, beaucoup de travaux et d'études ont été terminés :

- ⇒ les travaux de protection des captages
- ⇒ la carte communale a été agréée par Monsieur le Préfet, ainsi que le schéma d'assainissement (des travaux pour le futur)
- ⇒ la salle des fêtes a été inaugurée en présence du Député Didier MIGAUD, de la Conseillère Générale Annette PELLEGRIN et de nombreux habitants, avec la participation des enfants de la commune qui nous ont offert un charmant spectacle, sans oublier les chants de Céline qui avait exercé tout ce petit monde (moment très convivial). Bravo ! Les anciens ont participé en nous faisant découvrir une chorale improvisée avec un chant remanié à l'actualité, encore Bravo !

  Depuis, cette inauguration, la salle a été très demandée :
  - trois mariages y ont été célébrés, Céline et Franck, Sabrina et Julien, Emilie et Régis, à qui nous renouvelons nos vœux de bonheur
  - les associations pour la danse, la gymnastique, la peinture
  - les anciens font la belote, etc… ceci grâce à Gisèle Perdigon et Daniel Ardouin.

Cet été notre employé communal, Michel Arnaud, a été mis à contribution pour construire la barrière en fer forgé au Jardin Public (+de 60m) : il a fallu couper les fers, les tordre, souder. Michel a mis tout son savoir–faire et son cœur pour cette réalisation.
J'adresse mes excuses auprès des habitants de la Commune car, ayant employé Michel à cette tâche inhabituelle, l'entretien de certains abords du village a quelque peu souffert.
La sécheresse a été très profonde et nous avons dû veiller à ce que l'eau soit bien utilisée. Merci à tous ceux qui ont contribué à faire des économies de cette précieuse eau.
Les travaux de réfection et agrandissement de la Mairie doivent débuter d'ici la fin octobre.
Je termine en précisant que la « décharge » de la Commune est en mauvais état. En effet, malgré la clôture, les clés, certaines personnes peu scrupuleuses continuent à y déposer un peu n'importe quoi et n'importe comment : c'est désolant ! Il arrivera un moment où on sera obligé de fermer le site car les décharges sont de plus en plus contrôlées ; ce lieu rend bien service, si un jour on impose à chaque particulier de faire venir un container pour mettre les déchets, la facture risque d'être élevée !!
J'espère que vous passerez un excellent automne.
Toujours à votre service,

Le Maire.

Le mot des adjointes : Gisèle et Françoise

Oh voleurs !

Nos belles jardinières, faites « maison » ont attiré l'œil et fait des envieux. Au début de la semaine du 24 août, trois d'entre elles ont disparu à la cime du village. Géraniums et terreau ont été déversés dans le chemin de Touche-bœuf ».

Nous essayons d'embellir notre commune avec beaucoup d'idées, de travail, de temps passé et une nuit suffit…Peu scrupuleux, peu courageux le voleur !!! « Bien mal acquis ne profite jamais ». Gardons tous l'œil ouvert : mieux vaut prévenir que guérir.

Mais alors !

Pourquoi les carcasses de voiture ne disparaissent pas ? Nous vous rappelons que leur enlèvement est prévu la semaine du 26 octobre par la Communauté de Communes. N'oubliez pas de vous inscrire très rapidement en Mairie, si ce n'est déjà fait.

Info :

Désormais, les passeports biométriques se font en Mairie de Mens. Le secrétariat vous donnera les démarches à suivre.

Bel automne à tous.

Maison de Bon, Place au Solaire !

La commune de Prébois avec l'aide du Syndicat Energie de l'Isère (SE38) ont permis à la famille Pozzo Perrier de « Bon » de renforcer leur installation de panneaux photovoltaïques pour alimenter leur maison en électricité de manière autonome. Ce projet se réalise, enfin, après plusieurs années de suivi et de démarches administratives.
L'inauguration a eu lieu le 11 septembre 2009. Le Maire et les membres du Conseil Municipal étaient présents ainsi que les représentants de ErDF et SE38. (*Voir photo page de couverture)*

EBRON du latin EXBRUMIS

« le torrent qui sort des brumes du Grand Ferrand », le x ne se prononçant pas : Ebrume Ebron.

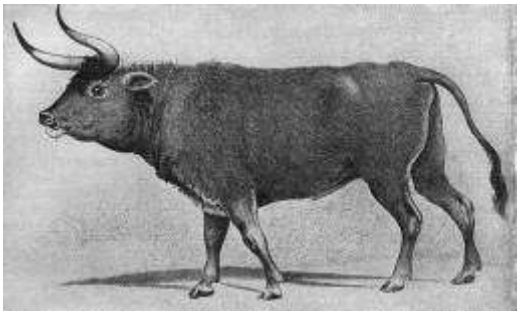

OBIOU « Lo Biou » en provençal.
Dans les forets de ces montagnes vivait « l'aurochs ». Un bœuf sauvage qui était chassé. En 1460, le futur Louis XI Dauphin de France, venait chasser l'aurochs à l'Epieu dans les forets de Tréminis et laissait sa meute de chiens à coté de Baukéron, château à la Tronche près de la Tour des chiens, route du col de Porte.

Regard insolite sur l'arrête de Rattier

Dans les flancs de l'Obiou se dessine « le cheval qui se dresse ».
Regardez dans la partie en herbe, on distingue les pattes arrière et la queue, puis son corps est sectionné par la crête de la montagne. L'imagination doit laisser entrevoir dans le ciel la tête et ses pattes avant qui se cabrent. . . . . .
Cette esquisse de cheval a toujours été connue par nos aînés et les saisons ne l'ont pas effacé.

Bergerie de Rochassac

Championnat de Tennis de Table UNSS Collège de Mens

Voici un petit résumé de notre parcours pour notre qualification au championnat de France.

Avec Hélène Ville, Fabien Arribert, Pablo Courtès, Frédéric Argoud et Antoine Chometton, nous sommes allés au championnat du district avec l'UNSS de tennis de table du collège de Mens où nous sommes arrivés premier.

Ensuite nous avons participé au championnat départemental auquel nous avons terminé premier donc nous sommes qualifiés pour le championnat académique qui se déroule à Valence. Là-bas on a fini deuxième ce qui signifie la qualification au championnat de France.

Nous sommes très heureux. Ce championnat se déroule à Orléans. La première difficulté a été de trouver le financement du séjour et du trajet. Grâce à l'aide de plusieurs communes dont Prébois, nous avons pu nous y rendre. Nous avons dormi dans un hôtel. La compétition dure trois jours. Nous faisons cinq matches par rencontre. Un match est fait de trois sets gagnants de 11 points. Nous avons fait huit rencontres et gagnés seulement deux fois, mais le niveau était très haut, les matches sont serrés, nous les perdons en quatre ou cinq sets. A la fin du tournoi nous avons finalement terminé 29ème.

Je remercie la commune de Prébois pour sa participation et aussi la communauté de communes de Mens pour le prêt du véhicule.

Je veux dire un grand merci à nos coachs Eloi et Jean Pierre Dordain pour nous avoir accompagnés pendant ces trois jours.

Hugues Martin

Prébois : cette année trois mariages ont été célébrés sur notre commune…

Des unions se sont concrétisées !

La première : le 30 mai, Céline Girard a dit « oui » à Franck Kessler et c'est Joël, son oncle, qui a reçu leur consentement

La seconde : le 20 juin, Sabrina Zanardi est devenue Mme Julien Graziotin.

La troisième,le 8 août, Emilie Curtil a convolé en justes noces avec Régis Carenini sous les yeux émus de ses tantes Gisèle et Brigitte qui ont célébré leur mariage…

Que d'émotion !!

Tous nos vœux de bonheur aux jeunes époux

Céline Girard et Franck Kessler
Le 30 mai 2009

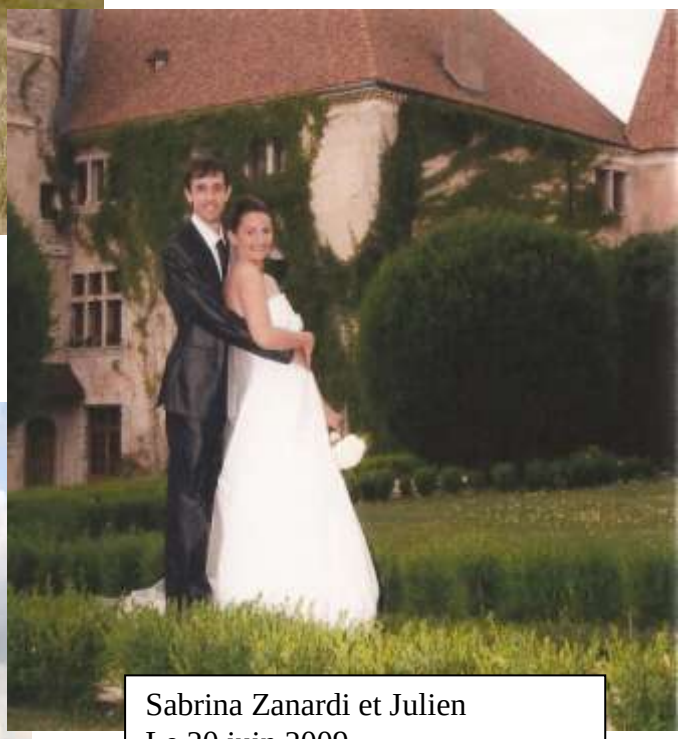

Sabrina Zanardi et Julien
Le 20 juin 2009

Emilie Curtil et Régis Carenini
Le 8 août 2009

Ça s'est passé…

Michel, à la réalisation de la barrière du jardin public. Bravo !

Gros travaux de protection sous les captages à l'Ebron, lieu dit Les Vignasses

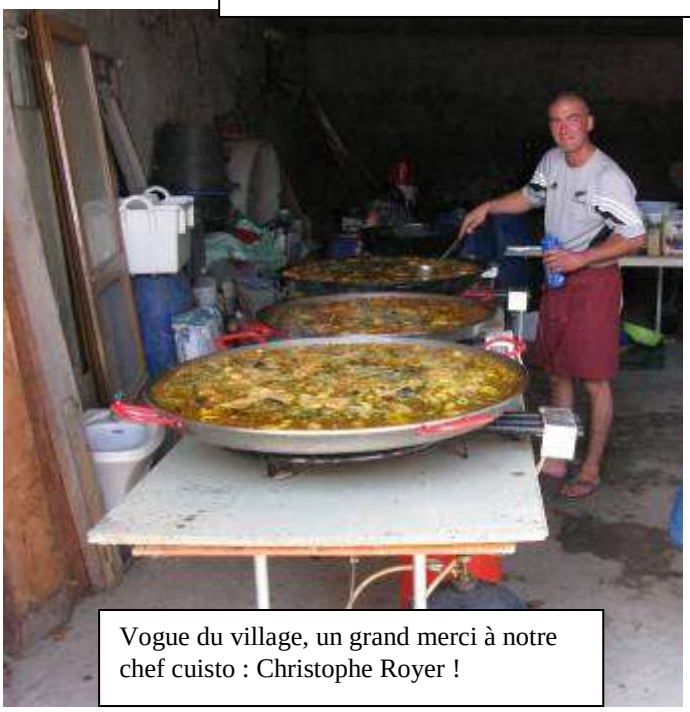

Vogue du village, un grand merci à notre chef cuisto : Christophe Royer !

Vogue, dimanche 23 août 2009, une des grandes tablées conviviales !

Vogue du village, Artisans au rendez-vous, ici le vannier !

Vogue du village, solo inattendu de cornemuse écossaise, merci à Hugues !

Et bien passé !

Vogue des Petits Moulins, Succulent repas de chasse, journée agréable, juillet 2009.

Distribution de fleurs lors de la fête des mères par Hugo, Félix, Laurie et Valentin

Premières vendanges au local des vignerons, moments conviviaux, « Prébois bon vin, race de coquins » !

Les feux de la Saint Jean, soirée très sympa entre villageois, juin 2009.

Inauguration de la salle des fêtes en présence en présence de Didier Migaud, député de l'Isère.

« Grève du lait » dans nos campagnes

Du jamais vu ! Depuis deux semaines, une grande majorité des producteurs laitiers se sont mobilisés en multipliant les actions. (Grève du lait, dons de lait). Pour protester contre une chute du prix du lait mais aussi la fin des quotas et une contractualisation des prix. Ce mouvement a été organisé par l'EMB (European Milk Board) et l'OPL (Organisation des Producteurs de Lait). Aujourd'hui la grève du lait est suspendue en attendant un engagement politique européen. « C'est notre dernier combat, après il faudra fermer la boutique ».

Thomas Carton.

Nouvelles des Vignes et Vignerons du Trièves

Le Conseil municipal loue l'ancien local des sapeurs pompiers de Prébois (local situé à côté de l'Eglise) à l'association « Vignes et Vignerons du Trièves. L'association compte utiliser ce local pour la vinification et la maturation du vin de Prébois. Cette année, l'association apportera une aide technique et matériel aux vignerons du village l'ayant souhaité.

Eau là là !

Etiez vous au courant ? La commune de Prébois est actuellement classée en « sécheresse aggravée ». L'utilisation de l'eau est soumise à des interdictions (arrosage des jardins, lavage des voitures, par exemple).
Tout le monde le sait, l'eau est précieuse. C'est aux enfants de la commune de nous dire comment ils font chez eux pour l'économiser, nous publierons leurs astuces, conseils et dessins dans un prochain numéro de Lou Prabouissou. Merci !

La vogue de Prébois 2009

Le week-end du 22 et 23 août a eu lieu la vogue annuelle du village. Sous un beau soleil, le village a accueilli de nombreux pétanqueurs. Des jeux traditionnels ont été organisés par les jeunes pour les enfants. Pour la soirée, une bonne dose de guinguette puis buvette et années 80 ont séduit les jeunes et moins jeunes ! A midi le dimanche, une paëlla géante a été servie à 150 convives qui l'ont dégustée sur la place du village. Des artisans du Trièves sont venus démontrer leur talent, le tout en musique grâce à Agnés et son piano-voix. Un immense merci aux membres du comité des fêtes et à tous les bénévoles pour cette belle organisation.

Agenda de manifestations sur le village

- Les après-midi de nos aînés continuent, on se retrouve à la salle des fêtes le dernier lundi de chaque mois. Les trois dernières rencontres de 2009 : 26 octobre, 30 novembre, 28 décembre.
- Céline Perdigon propose des cours de danse douce les mercredis soirs à la salle des fêtes. Plus de renseignements au 06.77.64.37.50
- Daniel Ardouin vous propose des séances d'aquarelle tous les mardis à 14h30 à la salle des fêtes, ouvertes à tous.
- Un concours de belote sera organisé par le comité des fêtes le samedi 28 novembre.
- Une soirée de films des villageois d'hier et d'aujourd'hui est prévue, date à définir
- Envie de passer le réveillon de la Saint Sylvestre à la salle des fêtes entre villageois Gisèle est prête à en assurer l'organisation, toute suggestion étant bienvenue !

Mots croisés spécial PREBOIS n° 3 de Claire Ardouin !

	1	2	3	4	5	6	7	8	9	10
I		■	■							
II										
III			■						■	
IV									■	
V					■					
VI				■		■	■			
VII		■						■	■	
VIII							■			■
IX			■							
X	■									

Horizontalement

I. Chez nous
II. Violation
III. Métal précieux à l'envers. Avec outang
IV. Il élabore un nectar rouge
V. Lac loin de chez nous. Balle pour jouer à la longue paume
VI. Passé récent simplifié. Petite sainte
VII. Très petite somme
VIII. Qui a l'aspect du lin. Petit tour
IX. Article étranger. Alimenter
X. Promenade

Verticalement

1. La 8ième du monde est l'objet d'une admiration excessive
2. Bio à Mens. Espoir du naufragé
3. On est bien dans celui de Maman
4. Siège souverain. Siège étroit
5. Exceptionnel. Il nous montre la route du sud
6. Il mourut pour avoir volé trop près du soleil. A eux
7. Coupe à l'envers. Rien (à) signaler
8. Plantations à préserver à Prébois. Sélection
9. L'amour sans consonnes. Note ancienne. Célèbre pour son carnaval et ses plages
10. Priser. Grande voie

Solution mots croisés n° 2

	1	2	3	4	5	6	7	8	9	10	11	12	13	14
I	O	R	■	■	B	A	L	■	■	V	E	S	T	E
II	S	A	L	L	E	D	E	S	F	E	T	E	S	■
III	■	V	O	I	L	E	■	E	A	U	■	■	■	H
IV	B	I	N	I	O	U	■	U	I	F	■	B	R	U
V	L	O	G	■	T	■	U	L	M	■	B	O	U	M
VI	A	L	O	U	E	T	T	E	■	B	A	S	S	E
VII	■	E	■	R	■	O	■	M	O	U	S	S	E	■
VIII	■	S	E	N	T	I	M	E	N	T	S	■	R	I
IX	I	■	M	E	N	T	O	N	■	■	I	N	■	R
X	F	O	U	■	T	■	I	T	E	■	N	O	C	E

Trouvaille étonnante !

Pendant les travaux dans la maison de Yves Puechavy (nouveau propriétaire de la maison Roux) a été trouvé un manuscrit datant de l'époque de Napoléon III ! En voici un extrait. Possibilité de consulter, bientôt, une copie du document entier en mairie. L'Original est précieusement gardé ! Vous pourrez aussi le retrouver sur le site www.prabouissou.fr (merci Amine).

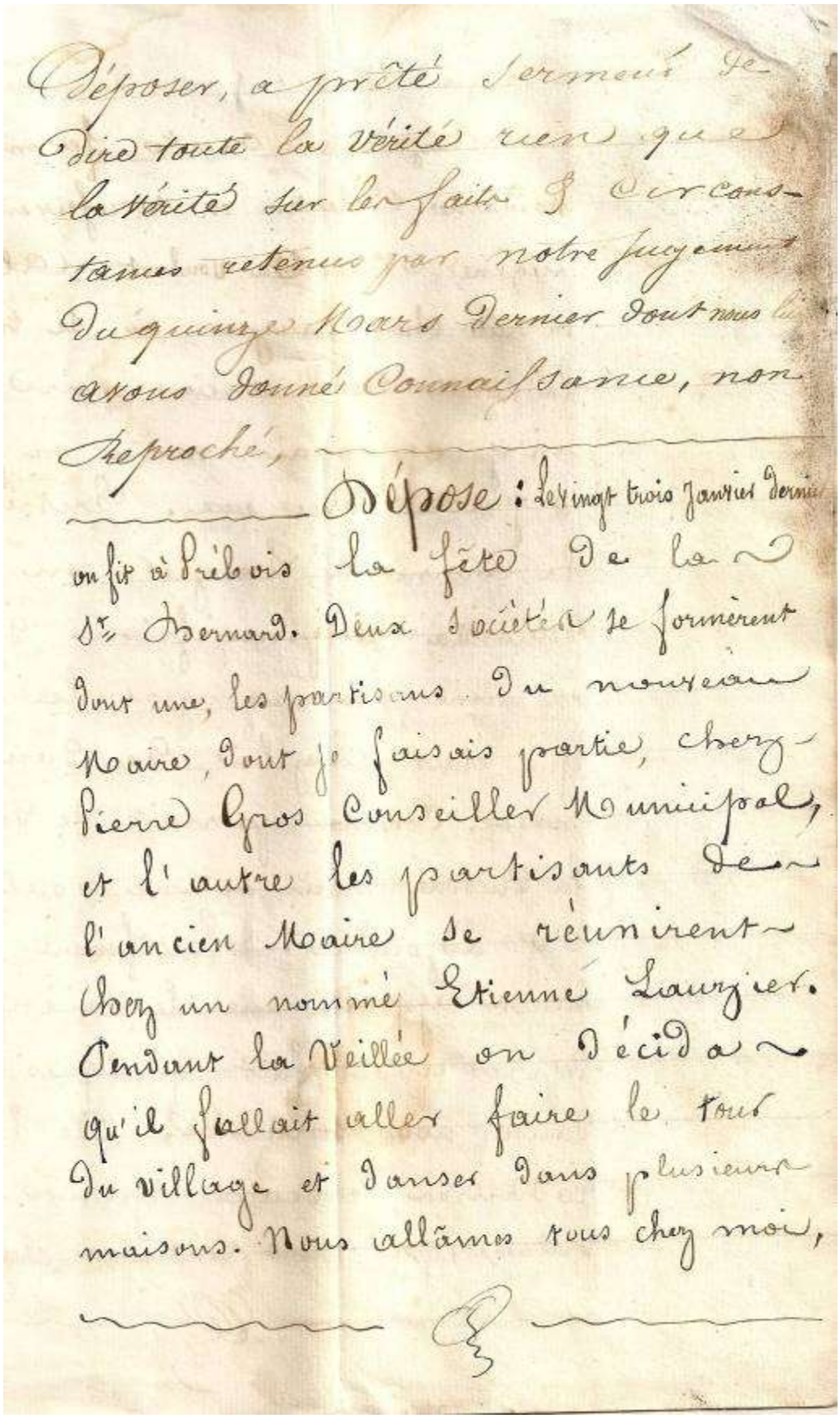

Déposer, a prêté serment de
dire toute la vérité rien que
la vérité sur les faits & circons-
tances retenus par notre jugement
du quinze Mars dernier dont nous lui
avons donné connaissance, non
reproché,

Dépose : Le vingt trois janvier dernier
on fit à Prébois la fête de la
St. Bernard. Deux sociétés se formèrent
dont une, les partisans du nouveau
Maire, dont je faisais partie, chez
Pierre Gros Conseiller Municipal,
et l'autre les partisants de
l'ancien Maire se réunirent
chez un nommé Etienne Laurgier.
Pendant la Veillée on décida
qu'il fallait aller faire le tour
du village et danser dans plusieurs
maisons. Nous allâmes tous chez moi,

Merci à . . . GINKO *pour ce beau dessin !*

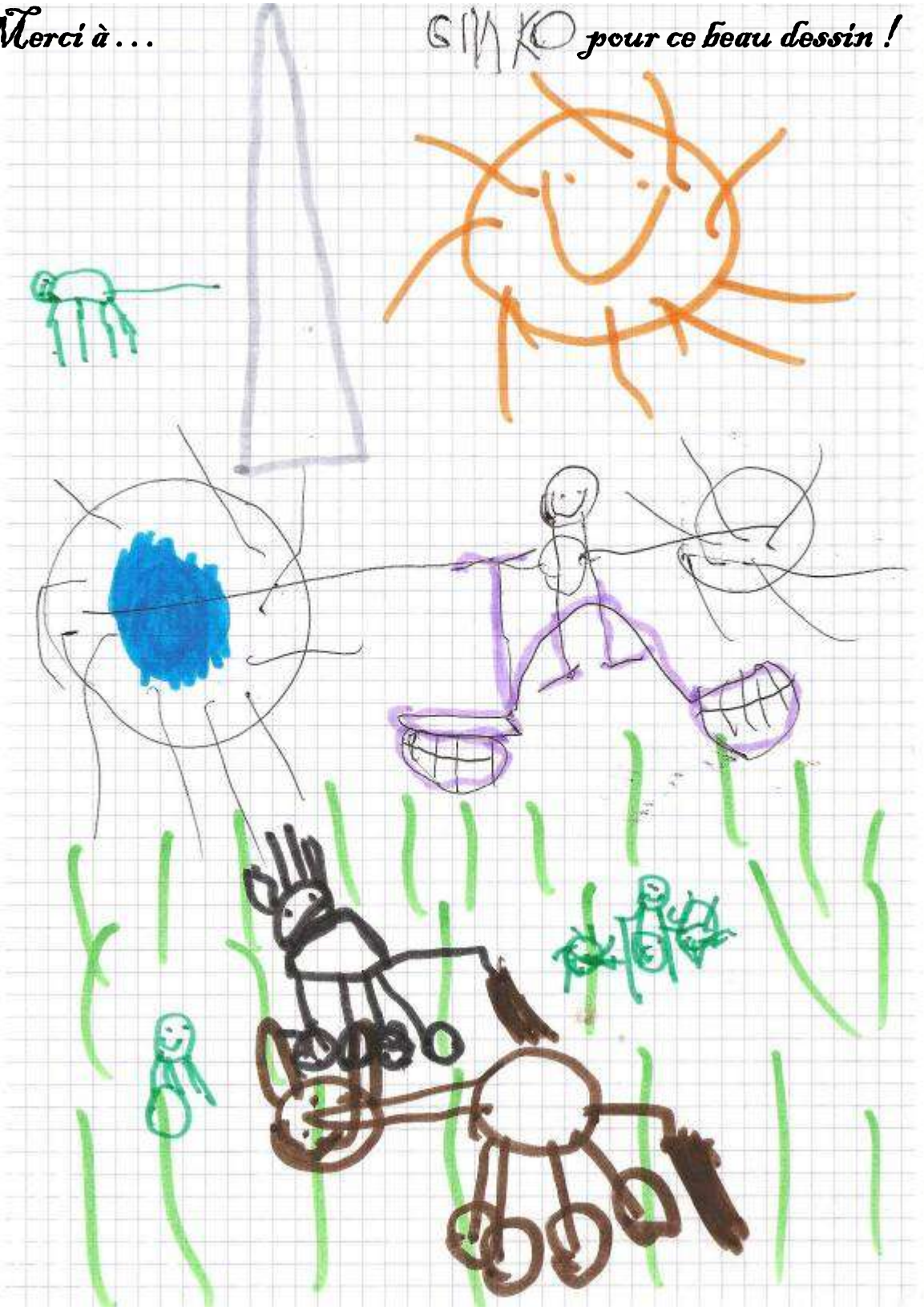

C'est moi, Ginko, qui fait du vélo dans les champs de Prébois avec les animaux. Un mouton, une vache, le cheval de Dédé, le loup...et tout en haut, le chat de Sam à côté du Grand Ferrand.
Le 17 septembre 2009.
Ginko a cinq ans et demi.